

УРБАНИСТИЧКИ ПРОЈЕКАТ

ЗА ИЗГРАДЊУ КОМПЛЕКСА ВИНАРИЈЕ  
НА КАТАСТАРСКИМ ПАРЦЕЛАМА БРОЈ  
921, 932/1, 932/2, 933 И ДЕЛУ  
КАТАСТАРСКЕ ПАРЦЕЛЕ 931 У  
КО ИРИГ

ИДЕЈНО АРХИТЕКТОНСКО РЕШЕЊЕ ОБЈЕКТА  
ЗАПАДНИ ИЗГЛЕД

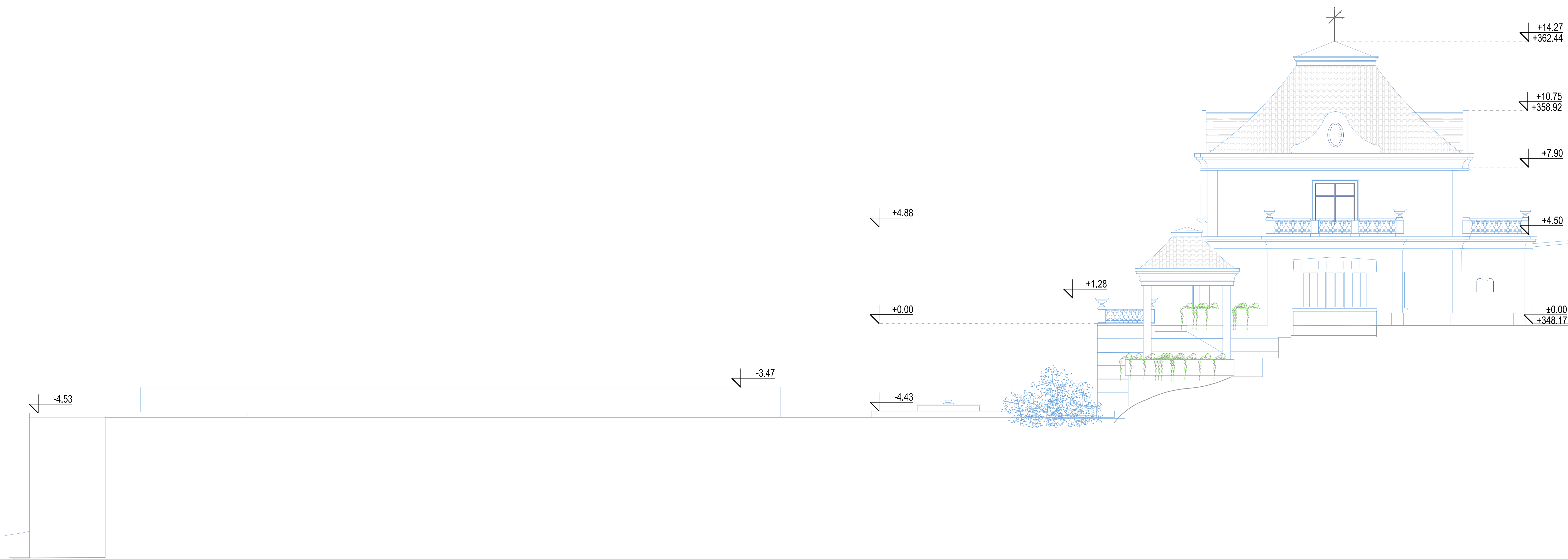

|  |                  |                                      |                  |             |
|--|------------------|--------------------------------------|------------------|-------------|
| <div>URBAN PRO inženjering doo</div> <div>URBAN PRO inženjering doo</div> <div>Милована Глишића 6, Београд</div> | Инвеститор       | "VINO PRO VINO" d.o.o.               |                  |             |
|  | објекат          | Иве Лопе Рибара 46, Ириг             |                  |             |
|  | врста пројекта   | ВИНАРИЈА                             |                  |             |
|  | свеска           | 1. АРХИТЕКТОНСКИ ПРОЈЕКАТ            |                  |             |
|  | цртеж            | ЗАПАДНИ ИЗГЛЕД                       |                  |             |
|  | Одг. пројектант  | д-р Горан Бабић бр. лиц. 300 С843 06 |                  |             |
| број тех. док.<br>14/2021-9  | размера<br>1:200 | датум<br>фебруар 2022.               | бр. цртежа<br>15 | пројектанти |
|  |                  |                                      |                  |             |
|  |                  |                                      |                  |             |
|  |                  |                                      |                  |             |

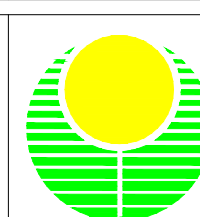
|                              |   |  |                 |
|------------------------------|---|--|-----------------|
| НАРУЧИЛАЦ                    | " VINO PRO VINO " доо   |  |                 |
| ОБРАЂИВАЧ                    |    | ЈП "ЗАВОД ЗА УРБАНИЗАМ ВОЈВОДИНЕ"  | Печат и потпис: |
|                              |   | ВД ДИРЕКТОРА: ПРЕДРАГ КНЕЖЕВИЋ, дипл.правник<br>ПОМОЋНИК ДИРЕКТОРА: мр ВЛАДИМИР ПИХЛЕР, дипл. инж.арх. |                 |
| НАЗИВ УРБАНИСТИЧКОГ ПРОЈЕКТА | УРБАНИСТИЧКИ ПРОЈЕКАТ ЗА ИЗГРАДЊУ КОМПЛЕКСА ВИНАРИЈЕ НА КАТАСТАРСКИМ ПАРЦЕЛАМА БРОЈ 921, 932/1, 932/2, 933 И ДЕЛУ КАТАСТАРСКЕ ПАРЦЕЛЕ 931 У КО ИРИГ |  |                 |
| НАЗИВ КАРТЕ                  | ИДЕЈНО АРХИТЕКТОНСКО РЕШЕЊЕ ОБЈЕКТА<br>ЗАПАДНИ ИЗГЛЕД   |  |                 |
| ОДГОВОРНИ УРБАНИСТА          | ЗОРИЦА БОШЊАЧИЋ, маст.инж.арх.  |  | Печат и потпис: |
| САРАДНИЦИ                    | МИЛКО БОШЊАЧИЋ, маст.инж.геодез.<br>МАРИЈА ЗЕЦ, маст.инж.саобр.   |  |                 |
| Е- 2814                      | Размера: 1 : 200  | Датум: Фебруар 2022.   | Број листа: 14  |